

Studio Tecnico
Rossi geom. Renato
Via G. Zanella 3/1 – Montorso Vicentino (VI)
Tel. 0444 685322 – Fax. 0444 486630 – email. geom.rossi@gmail.com



AL DIRIGENTE
DEL SETTORE GESTIONE DEL TERRITORIO
DEL COMUNE DI ARZIGNANO (VI)

Richiedente: VERL S.R.L.
Via Piazzetta degli Alpini n. 3 – Asiago (Vi)
P.i. 03325360240

Oggetto: RICHIESTA DI AUTORIZZAZIONE A LOTTIZZARE IN VIA VERLATO



DOCUMENTAZIONE FOTOGRAFICA

I progettisti

La committenza

Geom. Rossi Renato

Arch. Rossi Daniele

Verl s.r.l.

Allegato "B"

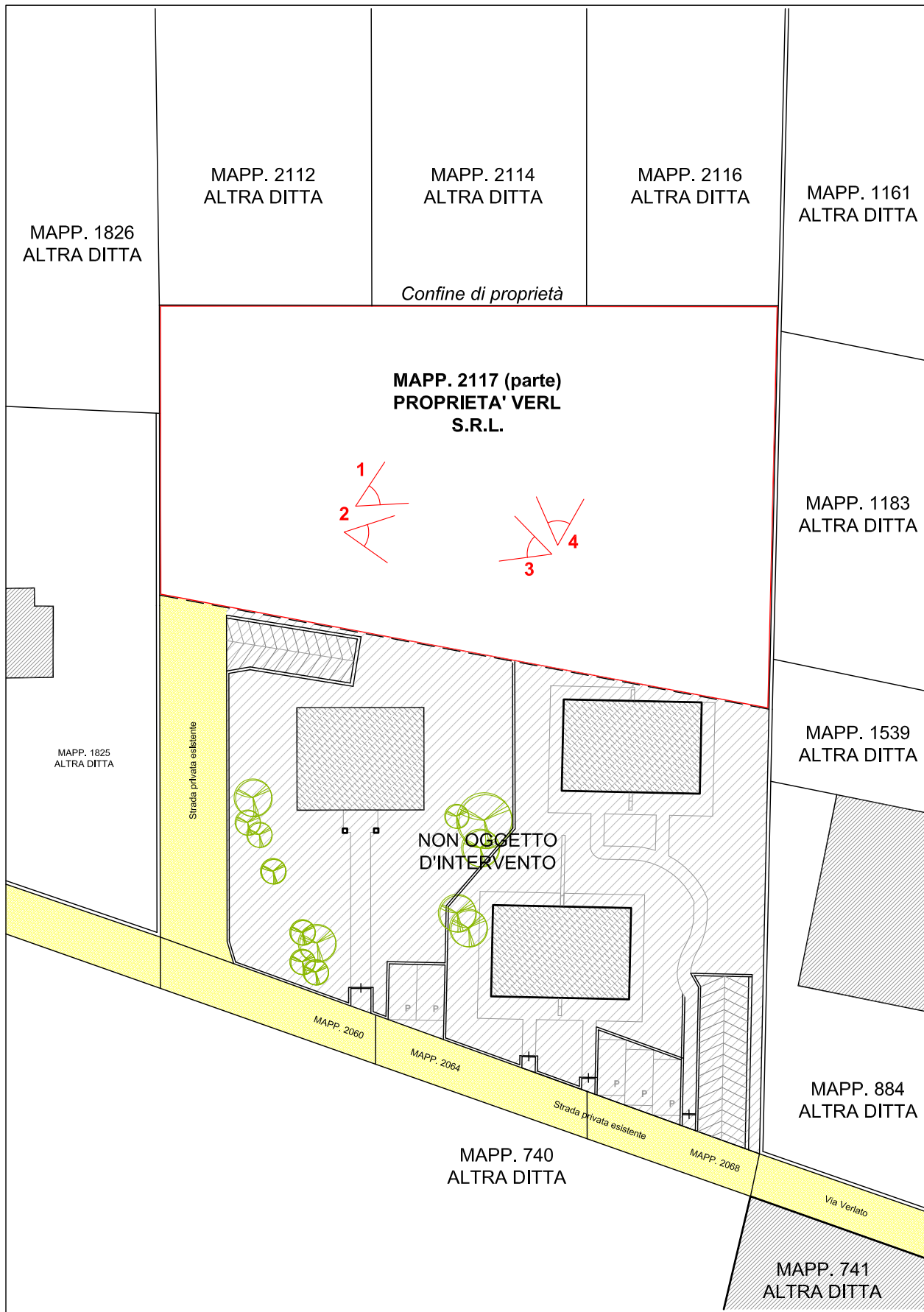

CONI OTTICI
PLANIMETRIA SCALA 1:500



FOTO N° 1



FOTO N° 2



FOTO N° 3



FOTO N° 4